

PERTENENCIA DEL INMUEBLE

*1827*

EDIFICACIÓN (SUPERFICIE CUBIERTA)

PROPIETARIO	ESCRIBANO	Registro	Tomo	Folio	FECHA DE LA ADQUISICIÓN	PRECIO DE LA VENTA	N.º de orden	SUB-SUELO	PISO BAJO	ENTRE-SUELO	1º Piso alto	2º alto	3º alto	4º alto	5º alto	6º alto	7º alto	8º alto	9º alto	10º alto	Sotano	DEMOLICIONES alt. etc.	TOTAL
<i>Garma Luis y otros</i> <i>Mosso Vicente</i>					<i>Enero 9/15</i>	<i>\$18.889,29</i>	<i>1940</i>		<i>186</i>												<i>19</i>		<i>3105</i>
<i>Juan Trabaldo Esgna</i> <i>Domínguez de León y otros</i>	<i>Manuel Crill</i>				<i>9318 Octubre 30/18</i>	<i>24.700.</i>			<i>171.42</i>	<i>101.46</i>												<i>39.29</i>	<i>312.27</i>
<i>Elisa B de San Julian</i> <i>Elisa Carlota Bozzola de San Julian y Jorge Felix Eugenio Bozzola</i>	<i>Peta</i>				<i>9 Nov 33.</i> <i>R.P. 12-11-1941</i>	<i>\$46.500</i>																	

*\$/Ded 28/8/25 Juz 4- Sect 4- Mate 7-4446 of 21/5/36*

DIMENSION:	DEL TITULO	DEL CATASTRO
FRENTE <i>8.66</i>		
CONTRAFRENTE		
COSTADO <i>Fondo 34.64</i>		
COSTADO <i>79mts. Langaco</i>		<i>a este H.º 99 seg: Sarmiento</i>

LINDEROS (TITULO)	LINDEROS (CATASTRO)
FRENTE	FRENTE
CONTRAFRENTE	CONTRAFRENTE
COSTADO	COSTADO
COSTADO	COSTADO

*9318- Castillo 81*  
*x C. B. en Florida 99*  
*Sarmiento 428*

*C. Venta. C. Sotca 0.5. L. Elect. Acra y Lav.*  
*16 HAB. 6 Dep. 5 Baños WC Aceptaf. Suides: cal.*

N.º DE LA INSCRIPCIÓN EN EL REGISTRO DE LA PROPIEDAD

EXPEDIENTES DE EDIFICACIÓN												AÑO	SUPERFICIE		VALUACIÓN				VALOR DEL INMUEBLE	RENTAS	IMPUESTOS
N.º de Orden	N.º	LETRA	AÑO	N.º de Orden	N.º	LETRA	AÑO	N.º de Orden	N.º	LETRA	AÑO		del terreno	edificada	TERRENO		EDIFICIO				
															M. C.	TOTAL	M. C.	TOTAL			
1	<i>60533</i>	<i>M</i>	<i>1932</i>	9				17				<i>1723</i>	<i>331</i>	<i>205</i>							
2				10				18				<i>1940</i>	<i>331.02</i>	<i>312.27</i>							
3				11				19													
4								20													
5								21													
6								22													
7								23													
8								24													

SISTEMAS CATASTRALES S.A. 23/03/95



S:17 M:079 P:12  
FICHA PARCELARIA



CERT. PARC. N° 18271  
 ORIGEN P. 95  
 FECHA Sep 26/933

GERT. PARC. N° 19551  
 ORIGEN C T  
 FECHA 18 10 933

GERT. PARC. N° 19411  
 ORIGEN Venta  
 FECHA 29 19 141

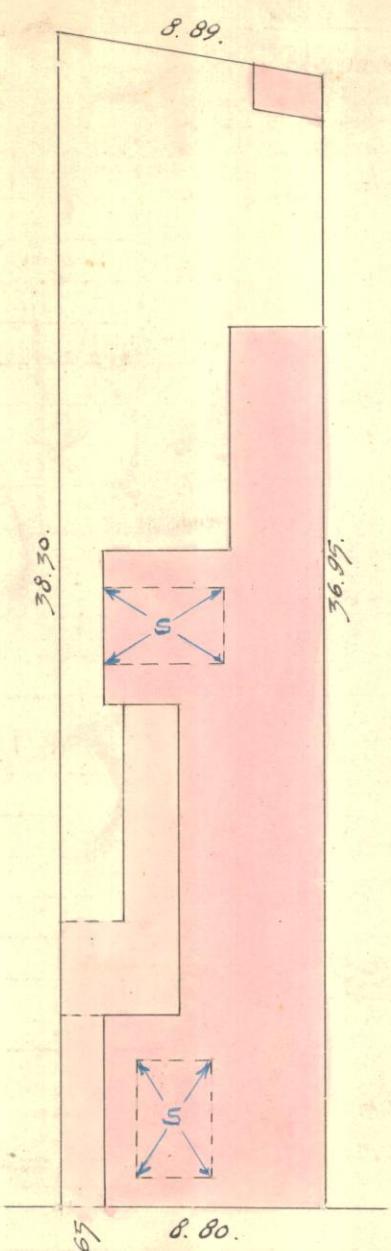

465  
 ALMAGRO

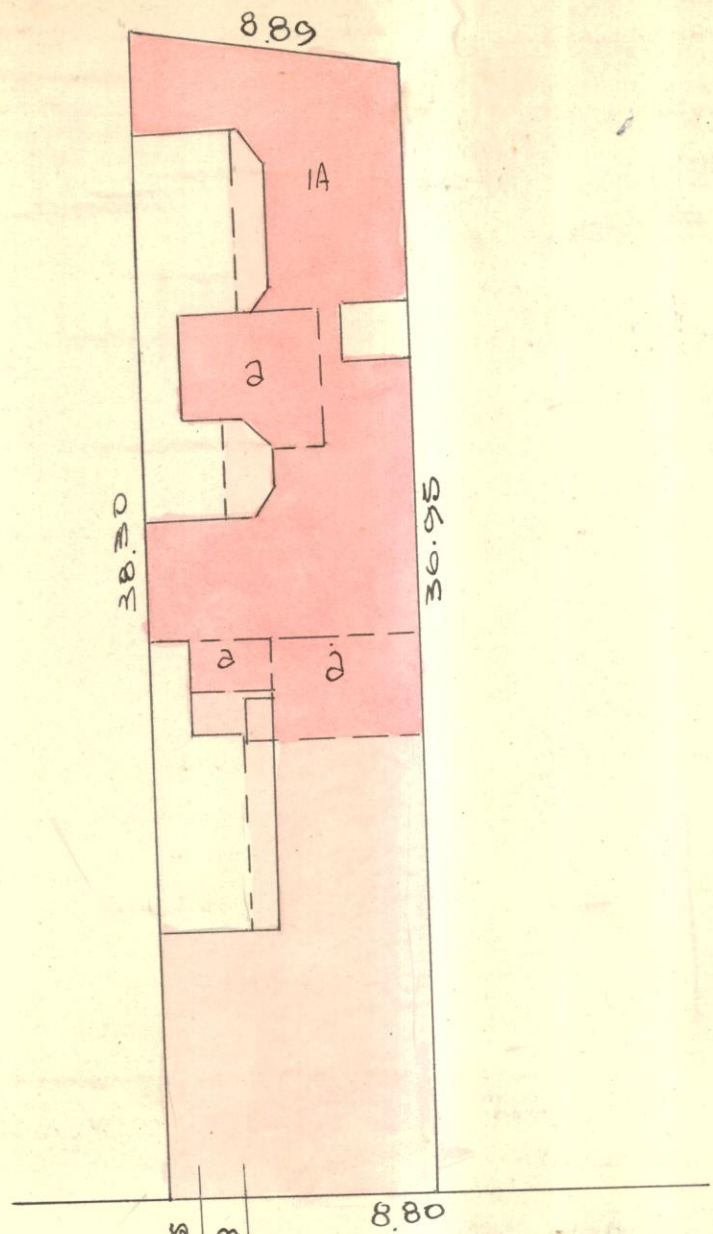

468 463  
 FRANCISCO ACUÑA DE FIGUEROA

ESCALA 1:250  
 JULIO DE 1922

*M. Infante*

ESCALA 1:250

ENERO de 1936 *Almagro*

DIREC. GEN. DEL CATASTRO  
 FECHA 17 de Ho ESC-1: 250  
 OPERADOR LERANOS  
 DE VITA

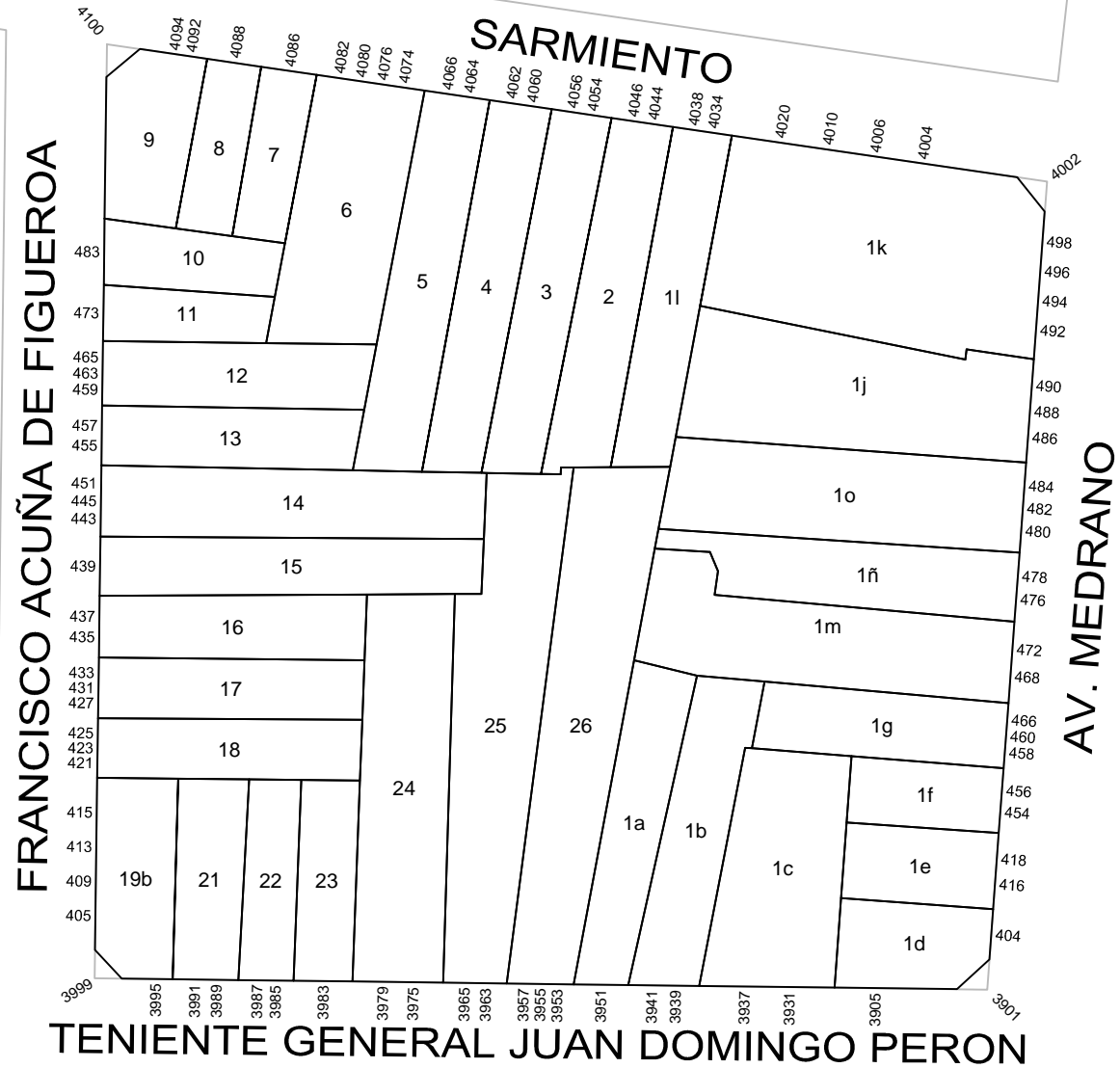
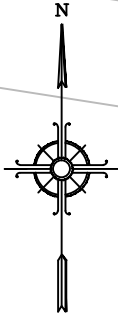

GOBIERNO DE LA CIUDAD  
AUTONOMA DE BUENOS AIRES  
DIRECCION GENERAL DE REGISTRO DE  
OBRAS Y CATASTRO

## PLANO INDICE

**C 7**  
**S 17**  
**M 79**

ESCALA: 1:1000

HOJA N: 1 / 2

FECHA DE EMISION  
21/12/2017

VERSION: 1